BERTOLA REAL ESTATE
18 quai Jean Charles Rey
MC 98000 MONACO
Tel. : +377 9777 2000
Fax : +377 9777 2001
www.bertola.mc
info@bertola.mc

Palais Heracles

2 pièces vue port et circuit de F1

2 pièces entièrement rénové, sur le port Hercules et le circuit de F1

Possibilité d'usage mixte

BERTOLA EXCELLENCE SINCE 1975 REAL ESTATE

1 bedroom apartment, harbour and F1 view

This 1 bedroom apartment is located on the 3rd floor in a secured building with concierge facing Port Hercule with an amazing view on the Port and the Formula 1 start and finish line.

The apa

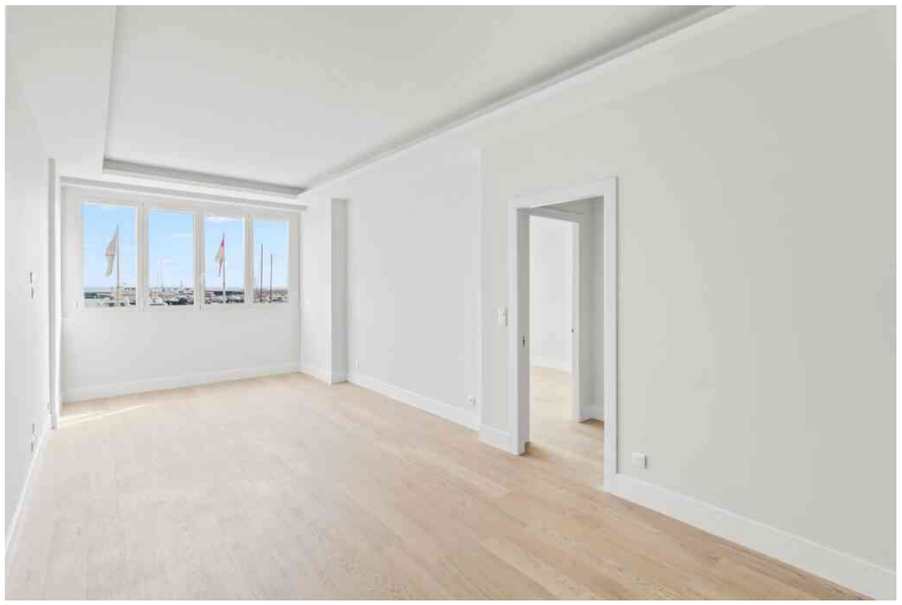

Ref : **144V2M**

Surface totale : **65 M^2**
Surface habitable : **62 M^2**
Vue : **Panoramique mer, Port et Rocher**
Orientation : **Est**
Nb. cave : **1**

Prix : **4 250 000 €**

Ce document ne fait partie d'aucune offre ou contrat. Toutes mesures, surfaces et distances sont approximatives. Le descriptif, les plans, les surfaces et les photos ne sont donnés qu'à titre indicatif et leur exactitude n'est pas garantie. L'offre de vente ou de location est valable sauf en cas de vente ou de location, de retrait de vente ou retrait de location, ou de changement de prix ou d'autres conditions sans avis préalable.

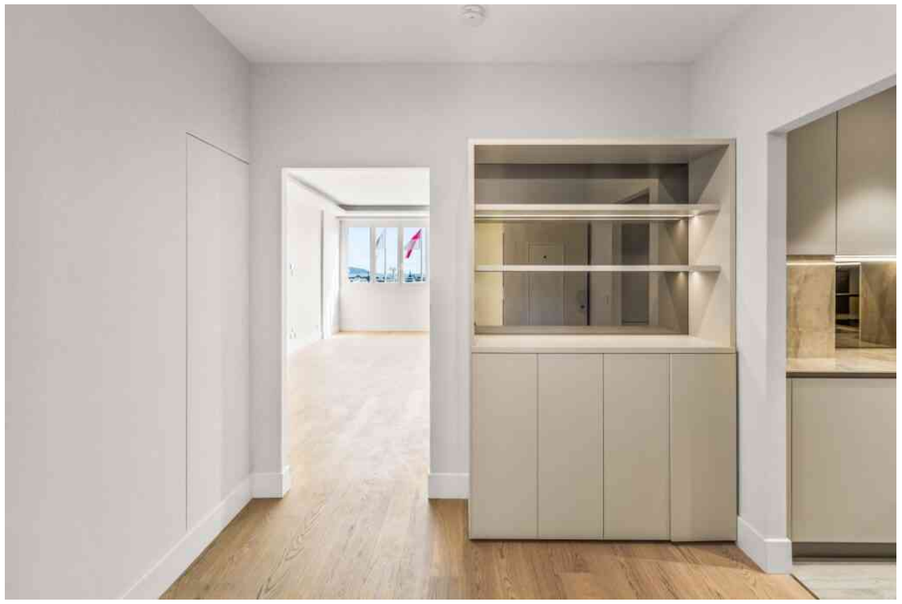

BERTOLA REAL ESTATE
18 quai Jean Charles Rey
MC 98000 MONACO
Tel. : +377 9777 2000
Fax : +377 9777 2001
www.bertola.mc
info@bertola.mc

Palais Heracles

2 pièces vue port et circuit de F1

2 pièces entièrement rénové, sur le port Hercules et le circuit de F1

Possibilité d'usage mixte

BERTOLA EXCELLENCE SINCE 1975 REAL ESTATE

1 bedroom apartment, harbour and F1 view

This 1 bedroom apartment is located on the 3rd floor in a secured building with concierge facing Port Hercule with an amazing view on the Port and the Formula 1 start and finish line.

The apa

Ref : **144V2M**

Surface totale : **65 M^2**
Surface habitable : **62 M^2**
Vue : **Panoramique mer, Port et Rocher**
Orientation : **Est**
Nb. cave : **1**

Prix : **4 250 000 €**

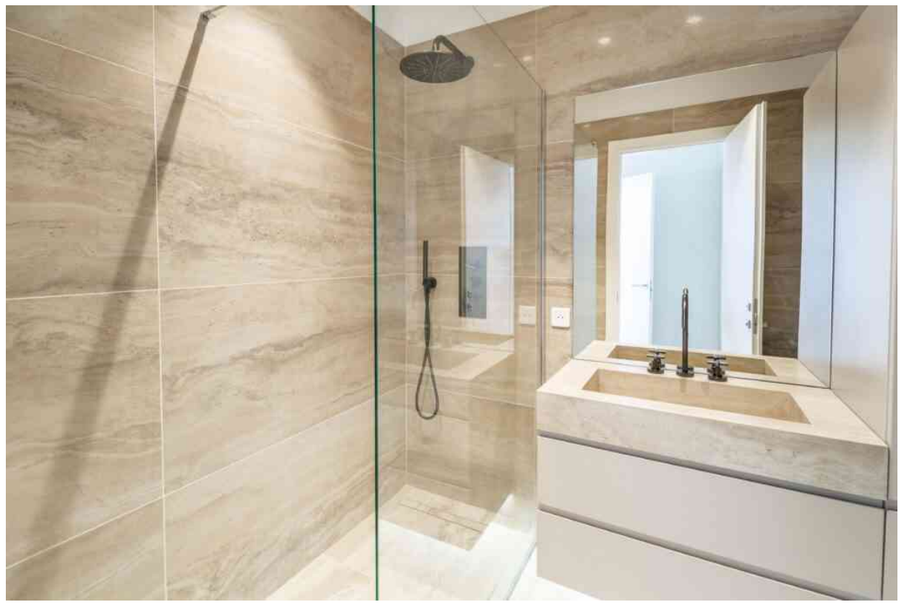

Ce document ne fait partie d'aucune offre ou contrat. Toutes mesures, surfaces et distances sont approximatives. Le descriptif, les plans, les surfaces et les photos ne sont donnés qu'à titre indicatif et leur exactitude n'est pas garantie. L'offre de vente ou de location est valable sauf en cas de vente ou de location, de retrait de vente ou retrait de location, ou de changement de prix ou d'autres conditions sans avis préalable.