Penthouse 3 Pièces avec Vue Panoramique sur la Mer - Carré d'Or Monte Carlo

Ref : **115V3M**

Surface totale : **300 M^2**
Surface habitable : **160 M^2**
Vue : **Vue mer panoramique**
Orientation :
Nb. parking / Box : **1**

Prix sur demande

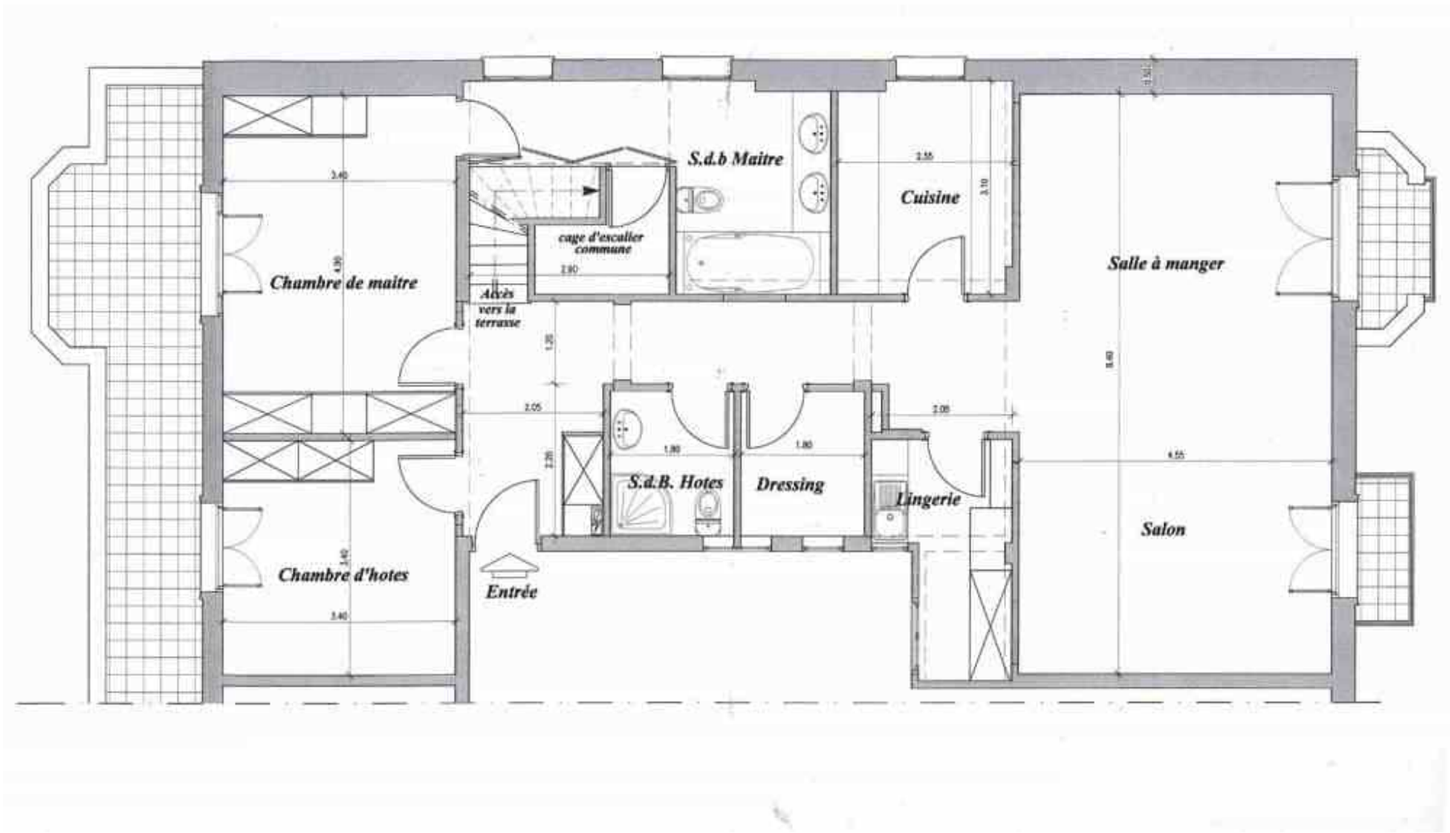

Ce document ne fait partie d'aucune offre ou contrat. Toutes mesures, surfaces et distances sont approximatives. Le descriptif, les plans, les surfaces et les photos ne sont donnés qu'à titre indicatif et leur exactitude n'est pas garantie. L'offre de vente ou de location est valable sauf en cas de vente ou de location, de retrait de vente ou retrait de location, ou de changement de prix ou d'autres conditions sans avis préalable.

18 quai Jean Charles Rey Tel. : +377 9777 2000 bertola@bertola.mc
MC 98000 MONACO Fax : +377 9777 2001 www.bertola.mc

Ref : **115V3M**

Surface totale : **300 M^2**
Surface habitable : **160 M^2**
Vue : **Vue mer panoramique**
Orientation :
Nb. parking / Box : **1**

Prix sur demande

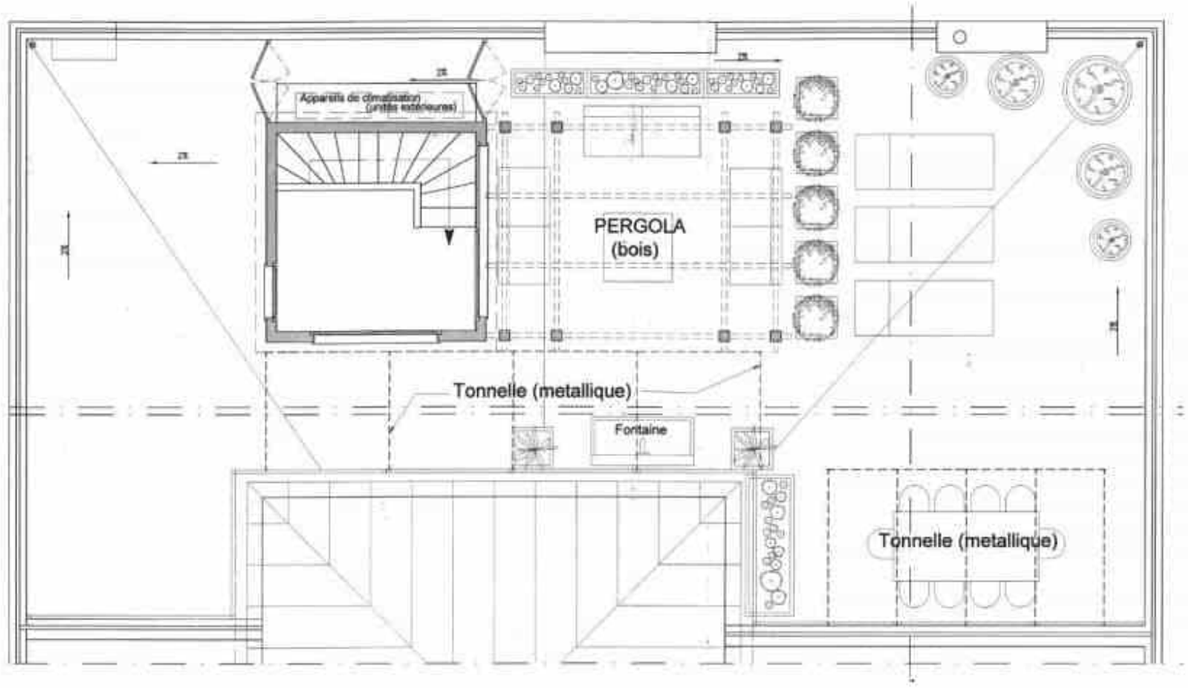

Ce document ne fait partie d'aucune offre ou contrat. Toutes mesures, surfaces et distances sont approximatives. Le descriptif, les plans, les surfaces et les photos ne sont donnés qu'à titre indicatif et leur exactitude n'est pas garantie. L'offre de vente ou de location est valable sauf en cas de vente ou de location, de retrait de vente ou retrait de location, ou de changement de prix ou d'autres conditions sans avis préalable.

18 quai Jean Charles Rey Tel. : +377 9777 2000 bertola@bertola.mc
MC 98000 MONACO Fax : +377 9777 2001 www.bertola.mc