BERTOLA REAL ESTATE
18 quai Jean Charles Rey
MC 98000 MONACO
Tel. : +377 9777 2000
Fax : +377 9777 2001
www.bertola.mc
info@bertola.mc

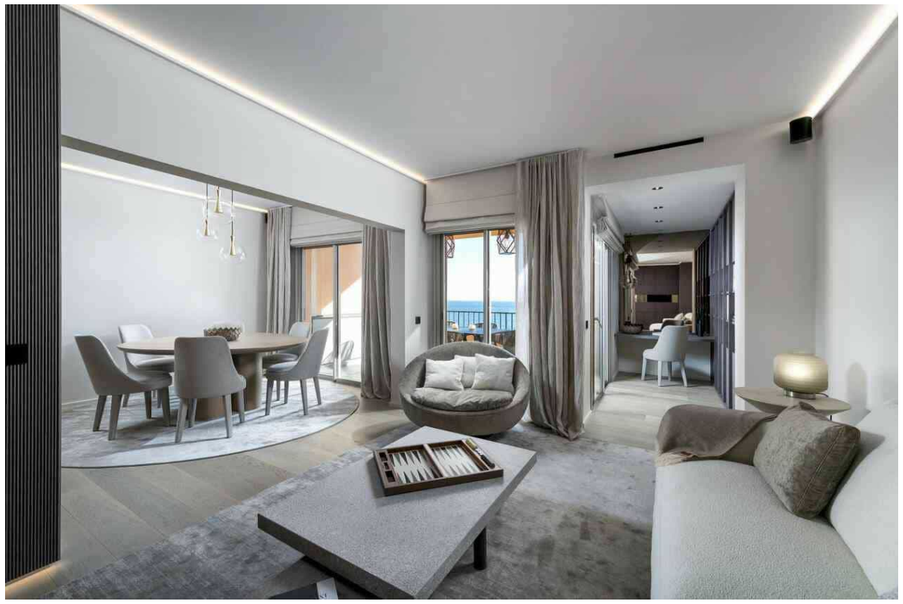

Le Grand Large

Les pieds dans l'eau

Luxueux 4/5 pièces de 213,50 m², situé dans une Résidence de standing, les pieds dans l'eau, avec piscine, concierge…
Double exposition, vue mer panoramique au sud, port et Rocher au no

Water front

3 bedrooms apartment of 213,50 sqm, situated in a prestigious water front residence, with swimming pool. Double exposure, panoramic see view, on south, harbour and ''Rocher'' view on north

Ref : **116V5M**

Surface totale : **214 M^2**
Surface habitable : **169 M^2**
Surface loggia : **45 M^2**
Vue : **Vue panoramique**
Orientation : **Sud**
Nb. parking / Box : **2**
Nb. cave : **1**

Prix : **14 500 000 €**

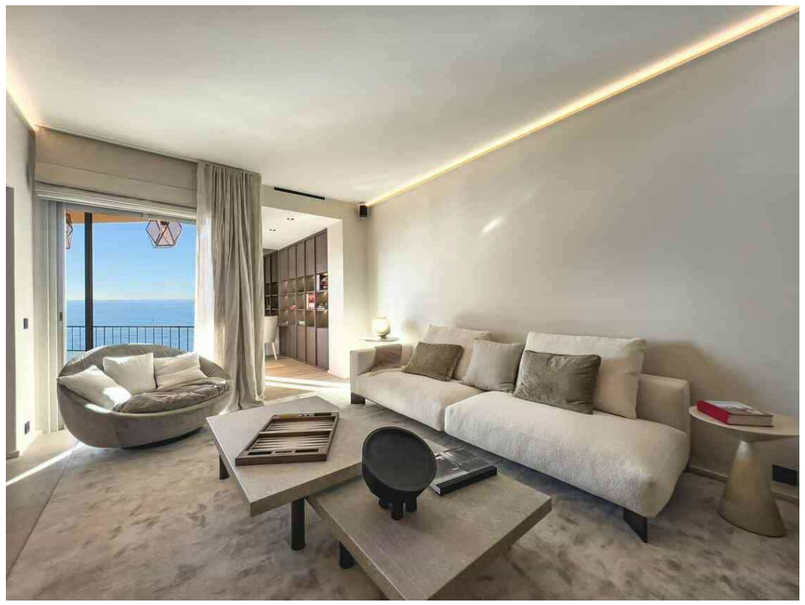

Ce document ne fait partie d'aucune offre ou contrat. Toutes mesures, surfaces et distances sont approximatives. Le descriptif, les plans, les surfaces et les photos ne sont donnés qu'à titre indicatif et leur exactitude n'est pas garantie. L'offre de vente ou de location est valable sauf en cas de vente ou de location, de retrait de vente ou retrait de location, ou de changement de prix ou d'autres conditions sans avis préalable.

BERTOLA REAL ESTATE
18 quai Jean Charles Rey
MC 98000 MONACO
Tel. : +377 9777 2000
Fax : +377 9777 2001
www.bertola.mc
info@bertola.mc

Le Grand Large

Les pieds dans l'eau

Luxueux 4/5 pièces de 213,50 m², situé dans une Résidence de standing, les pieds dans l'eau, avec piscine, concierge…
Double exposition, vue mer panoramique au sud, port et Rocher au no

Water front

3 bedrooms apartment of 213,50 sqm, situated in a prestigious water front residence, with swimming pool. Double exposure, panoramic see view, on south, harbour and ''Rocher'' view on north

Ref : **116V5M**

Surface totale : **214 M^2**
Surface habitable : **169 M^2**
Surface loggia : **45 M^2**
Vue : **Vue panoramique**
Orientation : **Sud**
Nb. parking / Box : **2**
Nb. cave : **1**

Prix : **14 500 000 €**

Ce document ne fait partie d'aucune offre ou contrat. Toutes mesures, surfaces et distances sont approximatives. Le descriptif, les plans, les surfaces et les photos ne sont donnés qu'à titre indicatif et leur exactitude n'est pas garantie. L'offre de vente ou de location est valable sauf en cas de vente ou de location, de retrait de vente ou retrait de location, ou de changement de prix ou d'autres conditions sans avis préalable.

BERTOLA REAL ESTATE
18 quai Jean Charles Rey
MC 98000 MONACO
Tel. : +377 9777 2000
Fax : +377 9777 2001
www.bertola.mc
info@bertola.mc

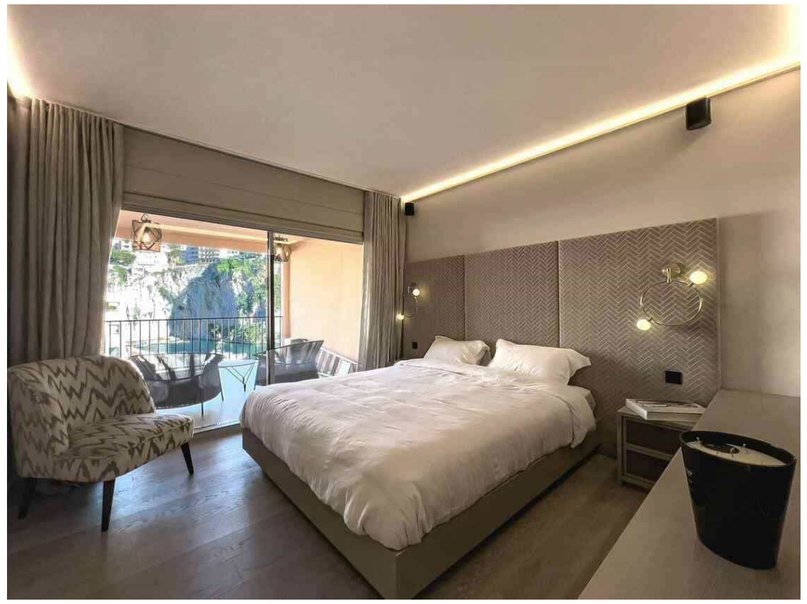

Le Grand Large

Les pieds dans l'eau

Luxueux 4/5 pièces de 213,50 m², situé dans une Résidence de standing, les pieds dans l'eau, avec piscine, concierge…
Double exposition, vue mer panoramique au sud, port et Rocher au no

Water front

3 bedrooms apartment of 213,50 sqm, situated in a prestigious water front residence, with swimming pool. Double exposure, panoramic see view, on south, harbour and ''Rocher'' view on north

Ref : **116V5M**

Surface totale : **214 M^2**
Surface habitable : **169 M^2**
Surface loggia : **45 M^2**
Vue : **Vue panoramique**
Orientation : **Sud**
Nb. parking / Box : **2**
Nb. cave : **1**

Prix : **14 500 000 €**

Ce document ne fait partie d'aucune offre ou contrat. Toutes mesures, surfaces et distances sont approximatives. Le descriptif, les plans, les surfaces et les photos ne sont donnés qu'à titre indicatif et leur exactitude n'est pas garantie. L'offre de vente ou de location est valable sauf en cas de vente ou de location, de retrait de vente ou retrait de location, ou de changement de prix ou d'autres conditions sans avis préalable.